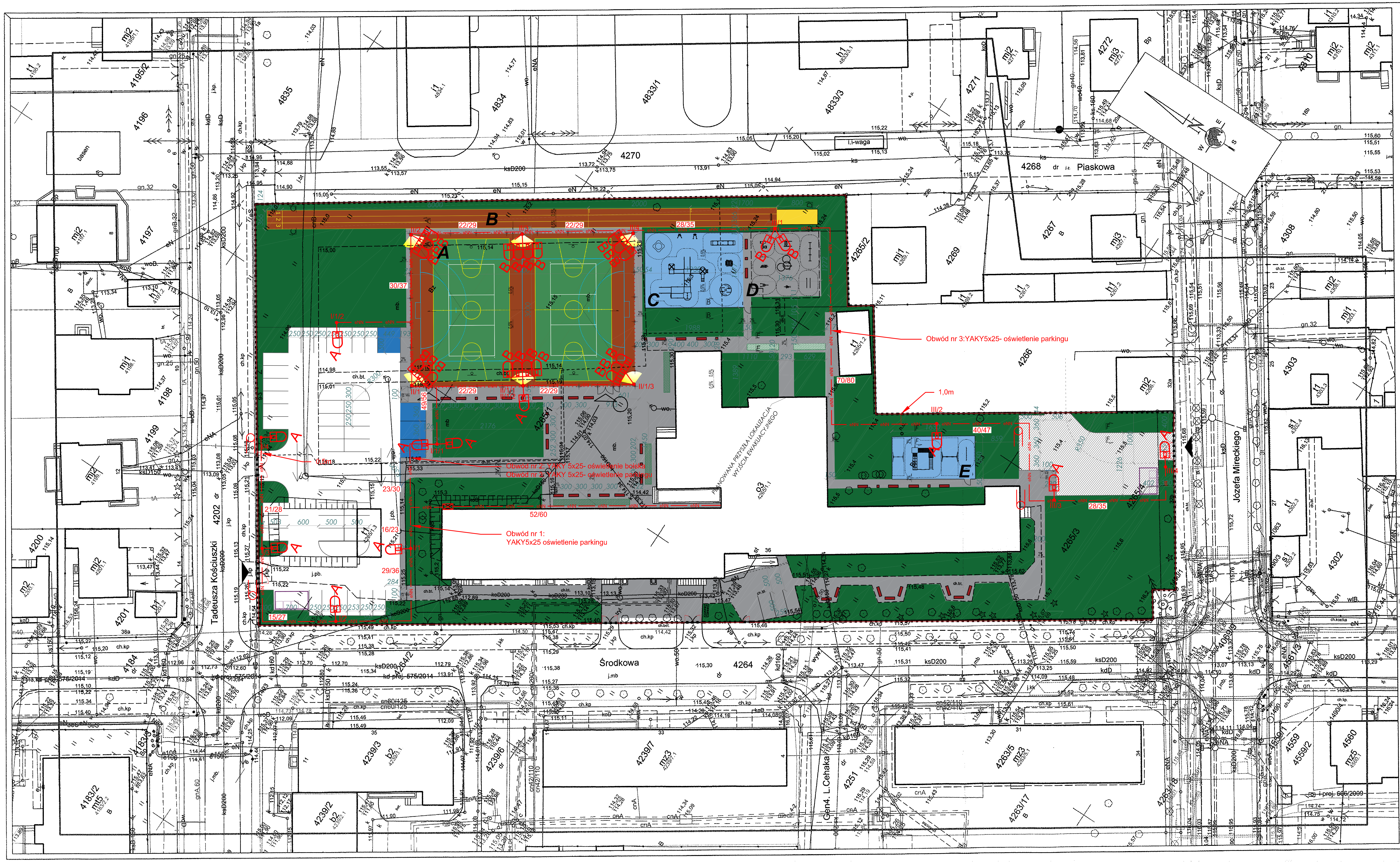

MAPA DO CELÓW PROJEKTOWYCH

Województwo mazowieckie
Powiat żyrardowski
Jednostka ewidencyjna 143801_1 - miasto Żyrardów
Obręb 143801_1.0004 - obręb 4
Działka ewidencyjna nr 4265/1

Mapa w skali 1:500

Arkusz mapy zasadniczej 7.169.16.02.1.2-4
Układ wsp. płaskich "2000" pas 7
Układ wsp. wysokościowych "Kronsztadt 86"
Identyfikator zgłoszenia GG.6640.1352.2017

*Data opracowania mapy **03.08.2017** r.*

Nie wyklucza się istnienia w terenie urządzeń podziemnych, dla których brak było informacji branżowych i nie zostały odnalezione w terenie w czasie inwentaryzacji geodezyjnej.

Mapę wykonano bez ustalenia obciążeń służebnościami gruntowymi.

GEODETA UPRAWNIONY
mgr inż. Maciej Aronowski
96-300 Żyrardów, ul. Okrzei 8/14 m. 19
tel. 46 855-23-35, tel. kom. 788-546-835
Uprawnienia: 20774

GEODETA INŻYNIER
Kamil Nowocki
tel.kom. 502-25-78-90

Oświadcza się, że niniejszy dokument został opracowany w wyniku prac geodezyjnych i kartograficznych, których rezultaty zawiera operat techniczny wpisany do ewidencji materiałów państwowego zasobu geodezyjnego i kartograficznego	
Organ prowadzący państwowy zasób geodezyjny i kartograficzny	STAROSTA POWIATU ŻYRARDOWSKIEGO
Identyfikator ewidencyjny materiału zasobu – operatu technicznego	P.1438.2017.1452
Data wpisania operatu technicznego do ewidencji materiałów zasobu	16 SIE. 2017
Imię, nazwisko i podpis osoby reprezentującej organ	z up. STAROSTY inż. Antoni Tworkowski Inspektor ds. kontroli prac geodezyjnych i kartograficznych

LEGENDA

- A – BOISKO WIELOFUNKCYJNE
- B – BIEŻNIA DO SKOKU W DAL
- C – PLAC REKREACYJNO REHABILITACYJNY
- D – SIŁOWNIA ZEWNĘTRZNA
- E – PRZENIESIONY PLAC ZABAW
- NAWIERZCHNIA POLIURETANOWA BOISKA
- NOWA NAWIERZCHNIA BRUKOWA JASNA
- PARKING DLA SAMOCHODÓW OSOBOWYCH
- NOWA NAWIERZCHNIA BRUKOWA CIEMNA
- MIEJSCA POSTOJOWE DLA OSÓB NIEPEŁNOSPRAWNYCH
- PLAC REKREACYJNO-REHABILITACYJNY
- ZESKOCZNIA (SKOK W DAL)
- OBSZAR BIOLOGICZNIE CZYNNY
- PROJEKTOWANE ŁAWKI
- PROJEKTOWANE KOSZE
- GRANICA OPRACOWANIA
- PIŁKOCHWYT
- PROJEKTOWANE OGRODZENIE PANELOWE PLACU REKREACYJNO-REHABILITACYJNEGO I ISTNIEJĄCEGO PLACU ZABAW
- PROJEKTOWANE OGRODZENIE PANELOWE DZIAŁKI
- BRAMY I FURTKI OGRODZENIA DZIAŁKI PODLEGAJĄCE WYMIANIE ORAZ NOWE
- WJAZD / WYJAZD Z PARKINGU
- BRAMY I FURTKI NA TEREN BOISKA
- OŚWIETLENIE BOISKA
- GRUPY URZĄDZONYCH KRZEWÓW
- KRAWĘŻNIKI O MAX. WYSOKOŚCI 2 CM - DOSDOSOWANIE DO POTRZEB OSÓB PORUSZAJĄCYCH SIĘ NA WÓZKACH INWALIDZKICH
- KRAWĘŻNIK DLA RUCHU KOŁOWEGO
- KRAWĘŻNIK DLA RUCHU PIESZEGO (SZER. 6 CM)
- MIEJSCE GROMADZENIA ODPADÓW (LOKALIZACJA WIATY ŚMIETNIKOWEJ)
- LINIA KABLOWA NN0,4kV
- SZAFKA OŚWIETLENIOWA SO
- A – OŚWIETLENIE PARKINGU: OPRAWY CORONA LITE LED 35W NA SŁUPACH H=7M
- B – OŚWIETLENIE BOISKA: OPRAWY QUEST LED 11000lm 840 (120W) AS NA SŁUPACH H=10M

JEDNOSTKA PROJEKTOWA:	ARCHIFORMACJA PRACOWNIA ARCHITEKTONICZNA / ARCHITECTURAL STUDIO tel. +48 61/639 32 87 ul. Romana Dmowskiego 22 www.archiformacja.pl 63-000 Środa Wlkp.
INWESTOR:	Starostwo Powiatowe w Żyrardowie, ul. Limanowskiego 45, 96-300 Żyrardów
PROJEKT:	Budowa boiska przy Specjalnym Ośrodku Szkolno-Wychowawczym w Żyrardowie
LOKALIZACJA:	Działka ewid. nr: 4265/1 ul. Środkowa 36, 96-300 Żyrardów
STADIUM:	PROJEKT BUDOWLANY- WYKONAWCZY
PROJEKTANT:	mgr inż. Paweł Szafrański Uprawnienia nr: WKP/0193/POOE/13
PODPIS:	
NAZWA RYSUNKU:	PLAN ZAGOSPODAROWANIA TERENU
SKALA:	1:500
BRANŻA:	ELEKTRYCZNA
DATA:	09.2017
NUMER RYSUNKU:	E-01
NUMER STRONY:	

WSZYSTKIE WYMIARY NALEŻY ZWERYFIKOWAĆ NA BUDOWIE.
WSZELKIE ZMIANY NALEŻY UZGODNIĆ Z PROJEKTANTEM.